

راهنمای استفاده از اپلیکیشن رایان همراه

فهرست مطالب (با کلیک روی عنوان مستقیماً به مطلب بروید):

۴	معرفی اپلیکیشن رایان همراه.....
۵	نصب اپلیکیشن رایان همراه.....
۶	ورود به اپلیکیشن.....
۷	فراموشی رمز عبور.....
۹	وضعیت بازار.....
۱۱	دیده بان.....
۱۶	ثبت سفارش خرید و فروش.....
۱۹	پورتفو.....
۲۱	سفارشات.....
۲۴	جست و جو.....
۲۵	معرفی منوی اپلیکیشن.....
۲۶	افزودن حساب کاربری.....
۲۷	حساب کاربری.....

۲۹	توافق نامه‌ها
۳۰	پیام ها
۳۱	پرتفو سپرده گذاری
۳۲	دفتر سفارشات
۳۵	عرضه اولیه
۳۸	دفتر سفارشات عرضه/پذیره
۳۹	تغییر کارگزار ناظر
۴۳	درخواست وجه
۴۵	پرداخت الکترونیک
۴۷	گردش حساب
۴۸	گزارش ورود و خروج
۴۹	تنظیمات
۵۰	خروج

معرفی اپلیکیشن رایان همراه

رایان همراه به منظور دسترسی به سامانه معاملات برخط کارگزاری‌ها از طریق تلفن همراه دارای سیستم عامل اندروید طراحی شده است. این اپلیکیشن به شما امکان ثبت سفارش و امکانات دیگر به صورت سیار را می‌دهد. براین اساس کلیه مشتریان کارگزاری که کد کاربری و رمز عبور دسترسی به سامانه برخط کارگزاری را دریافت نموده‌اند، می‌توانند با همان کد کاربری و رمز عبور از این سامانه نیز استفاده نمایند.

از امکانات این اپلیکیشن می‌توان به موارد زیر اشاره کرد:

- ارسال سفارش خرید و فروش
- مشاهده پرتفو و دارایی سهام
- رصد کردن وضعیت نمادهای دلخواه
- مشاهده اطلاعات نماد و مظنه‌ها همگام با وضعیت بازار
- امکان ثبت سفارش سهام‌های عرضه اولیه
- امکان مدیریت سفارش‌های در صف
- امکان تغییر کارگزار ناظر
- رابط گرافیکی مناسب
- اطلاع از پیام‌های ناظر
- امکان درخواست وجه
- مشاهده سود و زیان لحظه‌ای سهام‌ها
- پرداخت الکترونیک

نصب اپلیکیشن رایان همراه

شما می‌توانید اپلیکیشن رایان تریدر را از **Google Play** و یا کافه بازار دانلود و نصب کنید.

لینک اپلیکیشن رایان همراه در **Google Play**:

<https://play.google.com/store/apps/details?id=com.rh.ot.android>

لینک اپلیکیشن رایان همراه در کافه بازار:

<https://cafebazaar.ir/app/com.rh.ot.android>

توجه: اپلیکیشن رایان همراه فقط بر روی سیستم عامل اندروید ورژن ۵ و بالاتر قابل نصب و اجراست.

ورود به اپلیکیشن

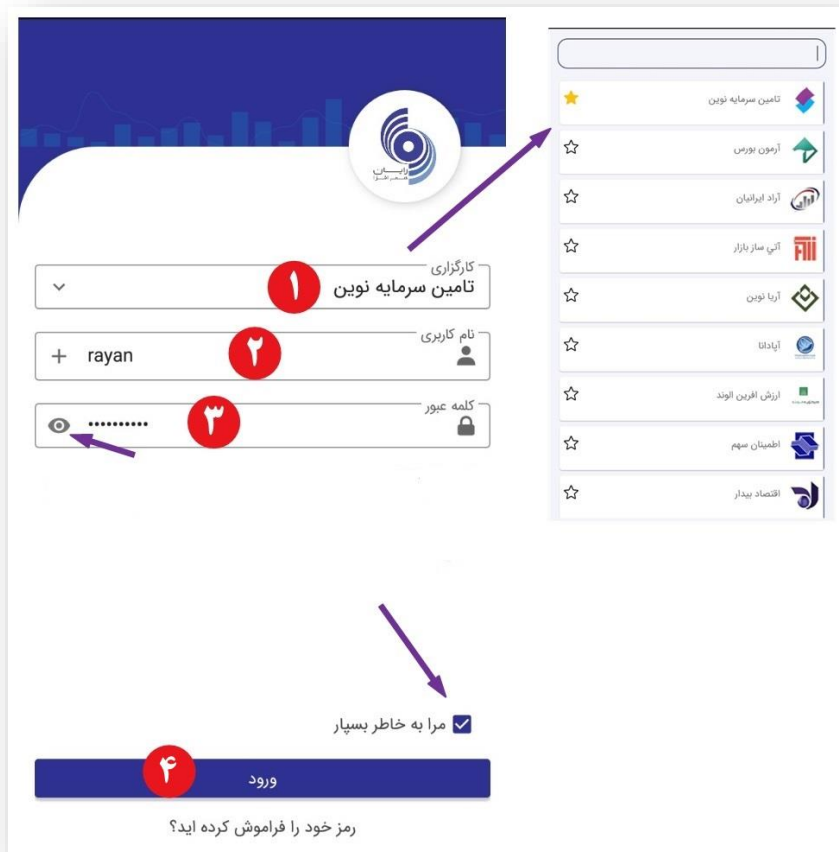

۱. با اجرای برنامه، در صفحه‌ای که برای شما باز می‌شود، ابتدا نام کارگزاری مورد نظر را انتخاب کنید.

در این قسمت می‌توانید با روشن کردن علامت ستاره در امتداد نام هر کارگزاری، کارگزاری مورد نظر خود را به علاقه‌مندی خود اضافه کرده و از این به بعد در بالای لیست خود، این کارگزاری را مشاهده نمایید.

۲. نام کاربری سامانه معاملات بر خط (آنلاین) خود را وارد کنید.

۳. کلمه عبور سامانه معاملات بر خط (آنلاین) خود را وارد کنید.

با کلیک بر روی علامت چشم می‌توانید گذرواژه را مشاهده نمایید.

در صورتی که می‌خواهید نام کاربری و کلمه عبور شما برای دفعات بعدی ذخیره شود، گزینه "مرا به خاطر بسپار" را انتخاب نمایید (همچنین با کلیک بر روی علامت + می‌توانید به نام کاربری‌های ذخیره شده دسترسی داشته باشید).

۴. سپس روی دکمه ورود کلیک کنید.

فراموشی رمز عبور

در صورتی که رمز عبور خود را فراموش کردید، مراحل زیر را انجام دهید:

۱. در صفحه ورود، روی عبارت **کلمه عبور خود را فراموش کرده‌اید؟** کلیک کنید.
۲. در صفحه باز شده، کارگزاری خود را انتخاب کنید.
۳. کد ملی خود را وارد کنید.
۴. شماره همراه خود را وارد کنید.
۵. کد امنیتی نمایش داده شده را وارد کنید.
۶. روی دکمه بازیابی کلمه عبور کلیک کنید.

۷. کد تأییدی که برای شما پیامک شده است را وارد کنید.

۸. روی دکمه تأیید کلیک کنید.

بعد از گذراندن این مراحل می‌توانید کلمه عبور جدید برای خود تعیین نمایید.

وضعیت بازار

پس از ورود به اپلیکیشن، به صورت پیش فرض تب وضعیت بازار (اولین تب در پایین صفحه) برای شما باز می شود.

در این قسمت و در بالای صفحه، سه تب شاخص بورس، شاخص فرابورس و سایر شاخص ها وجود دارد که در تب های شاخص بورس و فرابورس، ۵ نماد پر معامله و تأثیر هر یک در شاخص بازار مشخص می باشد.

در پایین صفحه، سقف خرید شما (قدرت خرید شما بر حسب ریال) مشخص می باشد.

سقف خرید در تمامی منوهای اپلیکیشن، قابل مشاهده است.

با کلیک بر روی هر نماد، اطلاعات کامل نماد شامل مظنه، آخرین قیمت معامله، درصد رشد سهم، پیام ناظر آن نماد، سفارشات باز مربوط به آن نماد، معاملاتی که روی آن نماد توسط شما انجام شده است، دفتر سفارشات و یادداشت مربوط به نماد نمایش داده می‌شود و همچنین می‌توان برای آن نماد خرید و فروش این نماد را نیز انجام داد. در پایین صفحه در قسمت اطلاعات نماد، در صورتی که روی علامت فلش در سمت چپ کلیک کنید، نمودار نماد مربوطه نمایش داده می‌شود.

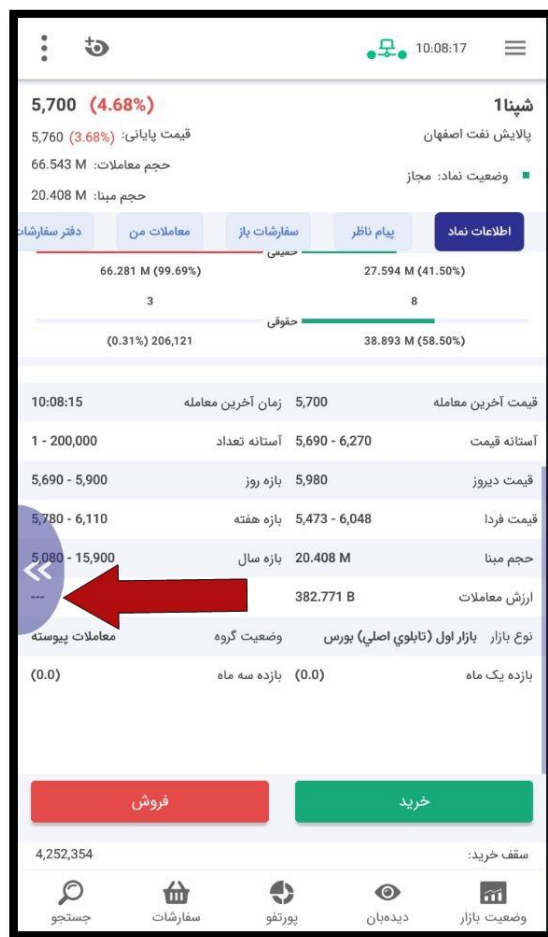

نماد	حجم معاملات	آخرین قیمت (%) تغییر	ق بهترین تقاضا
	حجم مبنا	قیمت پایانی (%) تغییر	ق بهترین عرضه
غیاذرا 1	578,524	39,000 (0.0%)	38,400
159	393,185	39,600 (1.54%)	39,000
آوا 1	271,159	6,929 (4.20%)	6,915
5	1	6,993 (3.32%)	6,956

جمع(قیمت پایانی): 6,331,365 جمع(آخرین قیمت): 6,235,645

سقف خرید: 4,252,354

دیدهبان

در این قسمت (دومین تب در پایین صفحه)، به صورت پیش فرض **پرتفو سپرده گذاری** (دارایی سهام) شما نمایش داده می شود که در قسمت بالای صفحه قرار دارد. سهم هایی که شما خریداری کرده اید در این لیست نمایش داده می شوند و روبروی هر نماد، **حجم معاملات** و **حجم مبنا**، **آخرین قیمت** و **درصد تغییر** بر مبنای آن، **قیمت پایانی** و **درصد تغییر** بر مبنای آن، **قیمت بهترین تقاضا** نمایش داده می شود.

همچنین جمع دارایی شما بر اساس قیمت پایانی و آخرین قیمت در بالای صفحه قابل مشاهده است.

جهت رصد کردن نمادهای مورد علاقه خود، می توانید یک لیست دیدهبان جدید ایجاد کرده و نمادهای مدنظر خود را به آن اضافه کنید تا در قسمت بالای تب دیدهبان، در کنار پرتفو سپرده گذاری نمایش داده شود.

برای ایجاد لیست دیده‌بان جدید:

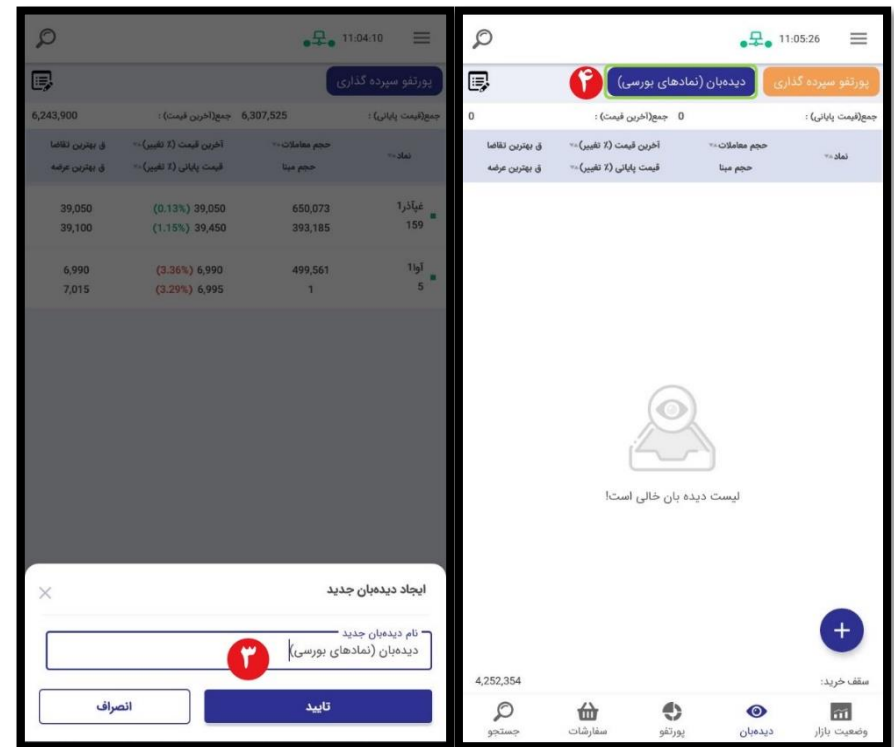
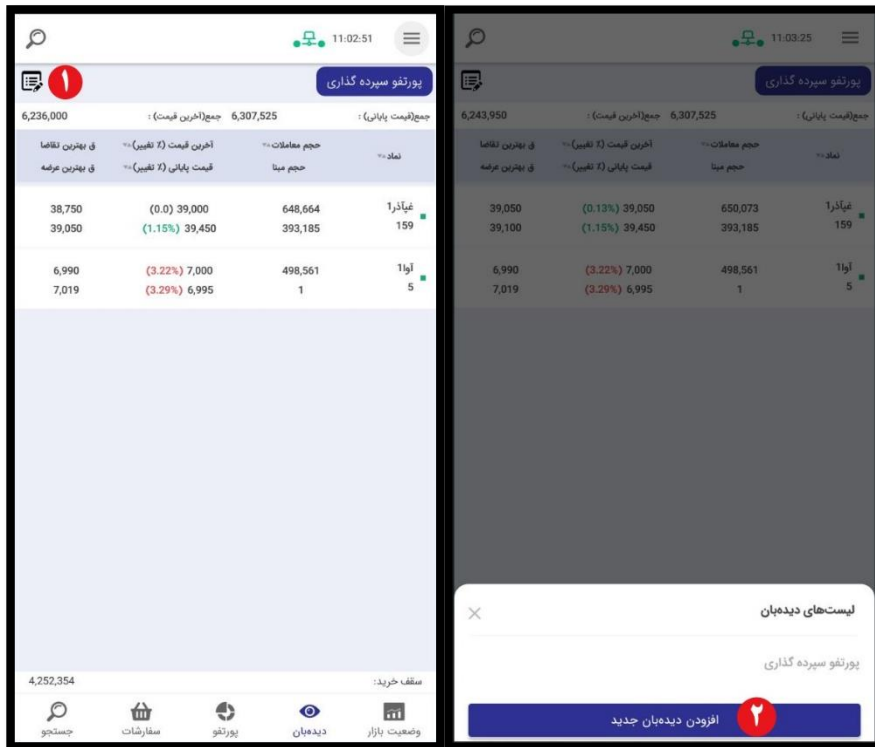
۱. روی علامت  کلیک کنید.
۲. روی گزینه افزودن دیده‌بان جدید کلیک کنید.
۳. نام دیده‌بان جدید را وارد کرده و روی تأیید کلیک کنید.
۴. به این ترتیب یک لیست دیده‌بان برای شما در بالای صفحه ایجاد می‌شود.

برای اضافه کردن نماد به لیست دیده‌بان:

۱. ابتدا روی علامت  در پایین صفحه کلیک کنید.
۲. در قسمت جستجو، نماد مورد نظر را جستجو کرده و روی علامت  در امتداد نام نماد، کلیک کنید.
۳. به این ترتیب نماد به لیست دیده‌بان شما اضافه می‌شود.

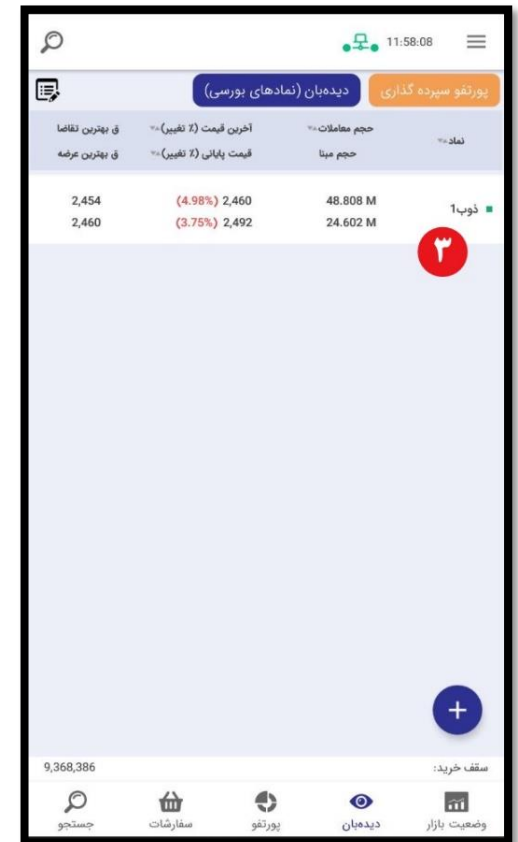

در لیست دیده‌بان، در صورتی که انگشت خود را روی نماد نگه دارید (لانگ پرس انجام دهید)، می‌توانید با گزینه افزودن یادداشت برای نماد یادداشت اضافه کرده و همچنین با گزینه حذف نماد را از لیست دیده‌بان حذف کنید.

شما می‌توانید از قسمت بالای صفحه و با کلیک روی علامت 🔍 نمادی که در پرتفو سپرده‌گذاری وجود دارد و یا نمادی که در لیست دیده‌بان اضافه کرده‌اید را جستجو کنید.

نماد	حجم معاملات	آخرین قیمت (% تغییر)	حجم
غیاذر1	751,310	39,150 (0.38%)	39,150
156	393,185	39,350 (0.90%)	39,200
آوا1	635,391	6,921 (4.31%)	6,921
5	1	6,984 (3.44%)	6,948

جمع(قیمت پایانی): 6,173,520 جمع(آخرین قیمت): 6,142,005

سقف خرید: 9,368,386

جستجو سفارشات پرتفو دیده‌بان وضعیت بازار

ثبت سفارش خرید و فروش

برای خرید یک نماد:

برای ثبت سفارش خرید، انگشت خود را روی نماد مربوطه از سمت راست به چپ بکشید.

۱. در پرتفو سپرده گذاری یا لیست دیده بان، می توانید انگشت خود را روی نماد مربوطه به سمت چپ بکشید تا صفحه خرید برای شما نمایان شود.

۲. در بالای صفحه خرید، مشخصات نماد مربوطه که شامل درصد تغییر قیمت، قیمت پایانی، حجم مینا، حجم معاملات و مظنه می باشد، نمایش داده می شود.

۳. قیمت و تعداد مد نظر خود را وارد کنید. در پایین

لیست قیمت خرید و فروش (جدول مظنه قیمت)، سقف خرید (قدرت خرید) و تعداد دارایی شما از نماد مربوطه (موجود در پرتفو سپرده گذاری) نمایش داده می شود. با وارد کردن قیمت و تعداد، کارمزد معامله و قیمت سر به سر نمایش داده می شود. همچنین شما می توانید روی عدد قیمت که در جدول مظنه قیمت نمایش داده می شود کلیک کنید تا همان قیمت برای شما ثبت شود. در این مرحله می توانید روی [پرداخت الکترونیک](#) کلیک کنید تا همان لحظه اقدام به واریز وجه مد نظر خود کنید.

۴. در صورت نیاز می‌توانید روی علامت  کلیک کنید و بعد از وارد کردن میزان سرمایه مد نظر خود و همچنین وارد کردن قیمت نماد، تعداد بروز شود.

۵. با کلیک بر روی جزئیات بیشتر، می‌توانید نوع اعتبار (روز، معتبر تا لغو، معتبر تا تاریخ، اجرای فوری و حذف) و همچنین محل تأمین اعتبار را مشخص کنید و با زدن چک باکس تقسیم سفارش، سفارش خرید خود را به چند سفارش خرید تقسیم کنید.

۶. در پایین صفحه می‌توانید از ارقام جهت وارد کردن تعداد و قیمت استفاده کنید.

۷. در نهایت روی دکمه خرید کلیک کنید تا سفارش شما ثبت شود.

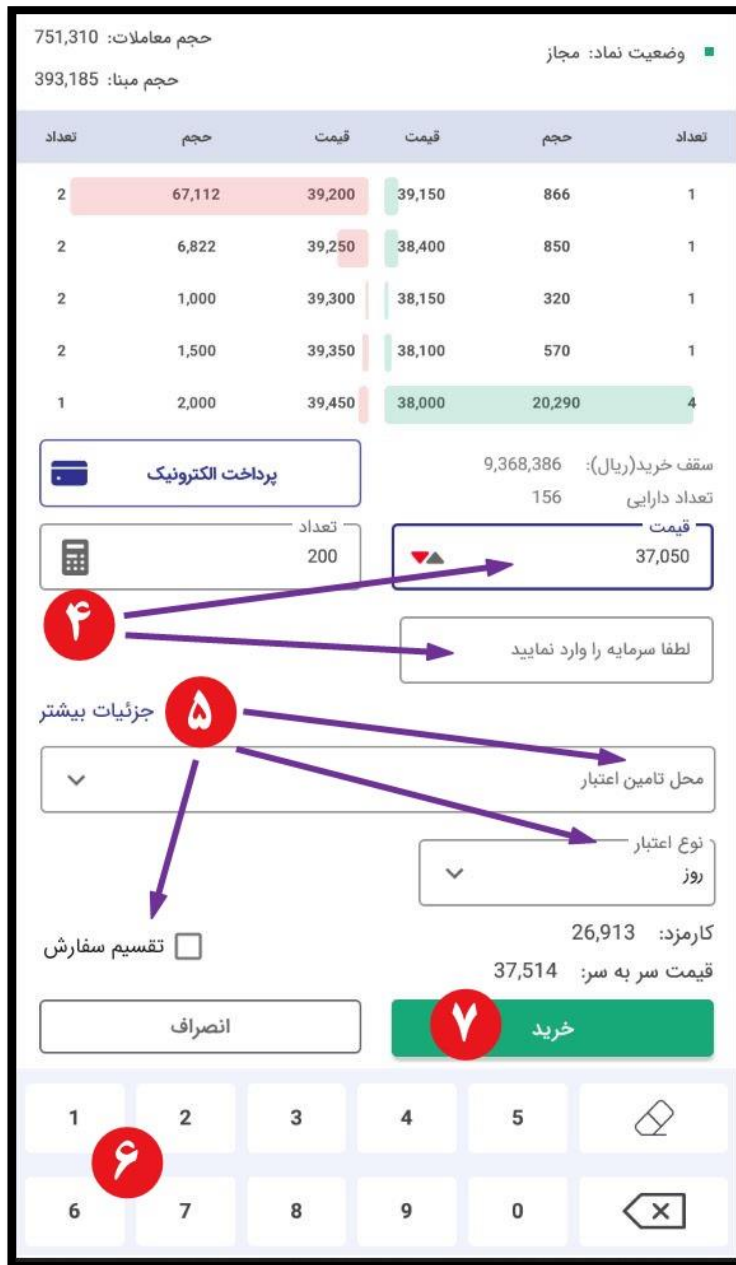

حجم معاملات: 751,310
وضعیت نماد: مجاز
حجم مینا: 393,185

تعداد	حجم	قیمت	قیمت	حجم	تعداد
2	67,112	39,200	39,150	866	1
2	6,822	39,250	38,400	850	1
2	1,000	39,300	38,150	320	1
2	1,500	39,350	38,100	570	1
1	2,000	39,450	38,000	20,290	4

سقف خرید (ریال): 9,368,386
تعداد دارایی: 156

پرداخت الکترونیک

تعداد: 200
قیمت: 37,050

لطفاً سرمایه را وارد نمایید

جزئیات بیشتر

محل تأمین اعتبار

نوع اعتبار روز

کارمزد: 26,913
قیمت سر به سر: 37,514

تقسیم سفارش

انصراف خرید

1 2 3 4 5
6 7 8 9 0

دیدهبان (نمادهای بورسی) پورتفو سپرده گذاری

جمع(قیمت پایانی): 6,173,515 جمع(آخرین قیمت): 6,142,010

نماد	حجم معاملات	آخرین قیمت (% تغییر)	حجم مینا	ق بهترین تقاضا	ق بهترین عرضه
غیاذ 1	751,310	39,150	393,185		
آوا 1	653,203	39,350	1		5

سقف خرید: 9,368,386

جستجو سفارشات پورتفو دیدهبان وضعیت بازار

برای ثبت سفارش فروش، انگشت خود را روی نماد مربوطه از سمت چپ به راست بکشید.

برای **فروش** یک نماد که در پرتفو یا لیست دیده‌بان شما وجود دارد، می‌توانید انگشت خود را روی نماد مربوطه به سمت راست بکشید تا صفحه فروش برای شما نمایان شود. سایر مراحل مانند **خرید** می‌باشد.

پورتنفو

در این تب، پرتفو لحظه‌ای به شما نمایش داده می‌شود. پرتفو لحظه‌ای امکانی را برای شما فراهم می‌آورد، که با توجه به وضعیت لحظه‌ای بازار، میزان سود و زیان خود بر اساس درصد و قیمت را مشاهده نمایید. همچنین با کلیک بر روی علامت  در انتهای سطر هر نماد، می‌توانید جزئیات بیشتری از سود و زیان خود را مشاهده نمایید.

در این قسمت نیز می‌توانید انگشت خود را روی نماد به سمت چپ یا راست جهت خرید یا فروش بکشید.

ممکن است شما دارای سهمی باشید که در پرتفوی این کارگزاری به شما نمایش داده نمی‌شود (به دلیل مباحث مربوط به کارگزار ناظر و یا افزایش سرمایه و ...)، برای اضافه کردن نماد مربوطه و رصد کردن سود و زیان آن نماد در کنار سایر نمادهایی که خریداری کرده‌اید، می‌توانید با کلیک بر روی علامت مثبت در پایین صفحه، نمادهای مدنظر خود را به آن اضافه کنید.

برای اضافه کردن نماد به پرتفو لحظه‌ای:

۱. روی علامت  کلیک کنید.

خرید و فروش دستی →

جستجوی نماد
🔍
۲

نوع سفارش
▼
۳

تعداد
۴

قیمت
۵

ارزش
۶

تاریخ
📅
۷
1400/11/17

ساعت
🕒
۸
09:00:00

توضیحات
۹

ثبت
۹

سقف خرید: 9,368,386

جستجو
سفارشات
پورتنو
دیده بان
وضعیت بازار

۲. نماد مد نظر را جستجو کنید.
۳. نوع سفارش از لحاظ خرید و فروش را انتخاب کنید.
۴. تعداد نماد را وارد کنید.
۵. قیمت نماد را وارد کنید.
۶. ارزش با توجه به حاصل ضرب تعداد در قیمت، به روز می شود.
۷. تاریخ و ساعت ثبت سفارش را وارد کنید.
۸. در صورت نیاز، می توانید توضیحات مد نظر خود را نیز اضافه کنید.
۹. در پایان روی دکمه ثبت کلیک کنید تا نماد مد نظر به پرتفو لحظه ای اضافه شود.

سفارشات

این قسمت شامل دو تب سفارشات باز و معاملات امروز در بالا می‌باشد.

در اولین تب، سفارشات باز شما نمایش داده می‌شود. منظور از سفارشات باز، سفارش‌هایی هستند که در صف خرید یا فروش قرار گرفته‌اند و شما می‌توانید از وضعیت لحظه‌ای سفارش خود مطلع شوید و همچنین وضعیت ردیف، حجم انجام شده یا باقی مانده، تعداد و استعلام جایگاه سفارش خود را مشاهده نمایید.

با کلیک بر روی علامت  جزئیات بیشتر شامل نوع اعتبار و محل اعتبار نمایش داده می‌شود.

وضعیت ردیف	تعداد قیمت	حجم انجام شده حجم باقی مانده	نماد استعلام
در صف	1	0	آوا1
951	6,510	1	استعلام
حساب کارگزاری	محل اعتبار:	روز	نوع اعتبار:

همچنین با نگه داشتن انگشت خود روی نماد، با گزینه **ویرایش سفارش سفارش خود را ویرایش**، با گزینه **حذف سفارش سفارش خود** را حذف و با گزینه **کپی سفارش سفارش خود را عیناً کپی (تکرار) کنید**.

تب دوم، معاملات امروز می باشد. چنان چه سفارش خرید یا فروش شما انجام شده باشد، در این قسمت و فقط در همان روز، به شما نشان داده می شود.

نماد	تعداد	قیمت میانگین	ارزش
غیاذر1	3	39017	117,050

جست و جو

در این تب می‌توانید کلیه نمادهای موجود در بازار بورس اوراق بهادار را جستجو کنید. با جستجو و انتخاب هر نماد، اطلاعات کامل نماد به همان صورت که در تب **وضعیت بازار** توضیح داده شد، به شما نمایش داده می‌شود و در پایین صفحه اطلاعات هر نماد، می‌توانید با استفاده از گزینه های **خرید** و **فروش**، اقدام به معامله نماد انتخاب شده کنید.

همچنین در این تب **نمادهای پر تراکنش** بر اساس بازار بورس و فرابورس به شما نمایش داده می‌شود و شما امکان این را دارید که **تعداد تراکنش**، **حجم تراکنش** و **ارزش تراکنش** این نمادها را مشاهده کنید.

جستجوی نماد

نماد مورد نظر را جستجو کنید

جست و جوهای اخیر

ذوب 1 ذوب آهن اصفهان

فولاد 1 فولاد مبارکه اصفهان

نمادهای پر تراکنش

فرابورس بورس

ارزش تراکنش حجم تراکنش تعداد تراکنش

نماد	آخرین قیمت (% تغییر)	تعداد تراکنش
فملي 1	7,000 (1.55%)	18,873
فولاد 1	10,550 (2.41%)	14,707
شتران 1	4,279 (5.00%)	9,499
وتجارت 1	1,841 (4.96%)	7,759
شپنا 1	5,690 (4.85%)	7,417

سقف خرید: 9,368,386

جستجو سفارشات پورتفو دیده بان وضعیت بازار

معرفی منوی اپلیکیشن

با کلیک بر روی علامت  که در بالای اپلیکیشن و در سمت راست قرار دارد، قسمت دیگری به شما نمایش داده می شود که شامل منوهای مختلف می باشد و در بالای این منوها، نام و نام خانوادگی، کد بورس و نام کارگزاری که در آن لاگین کرده اید نمایش داده می شود.

در ادامه با منوهای مختلف این قسمت آشنا خواهید شد.

افزودن حساب کاربری

در صورتی که چند حساب کاربری مختلف در کارگزاری‌های مختلف دارید، با استفاده از گزینه **افزودن حساب کاربری**، می‌توانید به حساب‌های کاربری دیگر خود نیز لاگین کنید و هر زمان نیاز داشته باشید، حساب کاربری خود را عوض کنید. جهت اضافه کردن حساب کاربری، روی گزینه **افزودن حساب کاربری** کلیک کنید و مراحل را مانند قسمت **ورود به اپلیکیشن** انجام دهید تا حساب کاربری شما اضافه شود.

شما می‌توانید با انتخاب آیکن در کنار نام و نام خانوادگی، به حساب دیگر خود منتقل شوید.

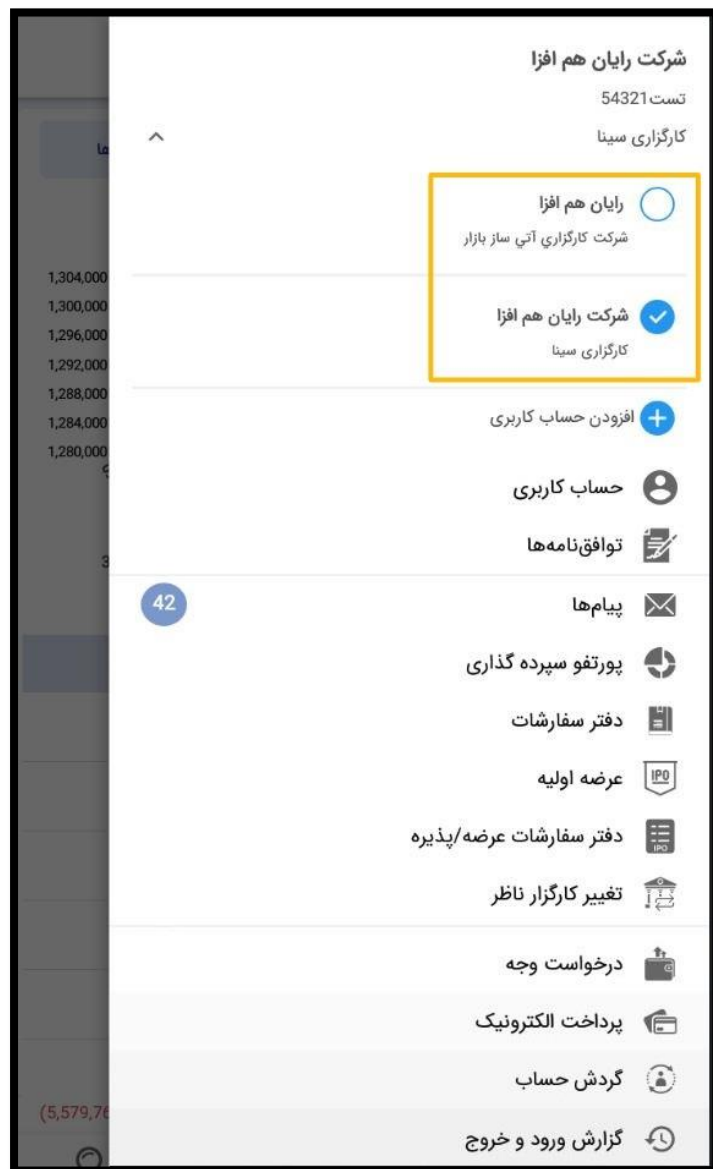

حساب کاربری

با کلیک بر روی این گزینه، موارد زیر به شما نمایش داده می‌شود:

۱. نام و لوگوی کارگزاری
۲. اطلاعات کاربری شامل نام و نام خانوادگی (مشتری حقیقی)، نام شرکت (مشتری حقوقی)، کد بورسی، سقف خرید (قدرت خرید بر حساب ریال)، مبلغ بلوکه شده (مبلغ بلوکه شده هنگامی که سفارش **خرید** در صف قرار دارد یا بعد از ثبت **درخواست وجه** و...)، مانده ریالی (واریزی‌های شما و یا مبلغ حاصل از فروش سهم توسط شما) و مانده اعتباری (مقدار اعتبار باقی مانده که کارگزاری اعطا کرده است)
۳. تغییر کلمه عبور

۴. اطلاعات تماس با کارگزاری شامل تلفن، لینک وبسایت، لینک سامانه اکسیر و لینک سامانه کلاسیک

تغییر کلمه عبور →

نکته: کلمه عبور شما باید شامل حداقل 8 کاراکتر و شامل حروف انگلیسی بزرگ، کوچک و اعداد و کاراکترهای خاص مانند *\$#@! و... باشد.

کلمه عبور فعلی  **۱**

کلمه عبور جدید  **۲**

تکرار کلمه عبور جدید  **۳**

حداقل 8 کاراکتر باشد
 شامل عدد باشد
 شامل حروف انگلیسی بزرگ، کوچک، اعداد و کاراکترهای خاص مانند *\$#@! و... باشد

۴ ذخیره

برای تغییر کلمه عبور، پس از [کلیک روی گزینه مرتبط](#)، موارد زیر را انجام دهید:

۱. کلمه عبور فعلی را وارد کنید.
 ۲. کلمه عبور جدید را وارد کنید (به نکاتی که با رنگ قرمز نوشته شده است، دقت کنید).
 ۳. مجدد کلمه عبور جدید را وارد نمایید.
- در هر سه مرحله می‌توانید با کلیک روی علامت  رمز عبور خود را مشاهده نمایید.
۴. روی دکمه ذخیره کلیک کنید.
- به این ترتیب رمز عبور شما تغییر می‌کند.

توافق نامه‌ها

در این قسمت توافق نامه‌ها به شما نمایش داده می‌شود.

به منظور دسترسی به امکاناتی چون تغییر کارگزار ناظر و معامله بعضی از نمادها و همچنین امضای برخی از تعهدنامه‌ها در خصوص ثبت سفارش و ...، لازم است توافق نامه‌های لیست شده، توسط شما تأیید شوند. توافق نامه‌های امضا نشده در بالای لیست قرار دارند.

۱. با کلیک روی دکمه موافقم، توافق نامه امضا می‌شود.

۲. همچنین در انتهای سطر هر

توافق نامه، با کلیک بر روی

، متن توافق نامه به شما

نمایش داده می‌شود.

توافق نامه‌ها

- بیانیه ریسک صندوق جسورانه مربوط به ص.ج. رشد یکم پیشگام 20%تادیه - نماد پیشگام [موافقم]
- بیانیه ریسک مربوط به صکوک اجاره معادن 3-407 ماهه 18% (صمعد407) [موافقم]
- بیانیه ریسک معاملات آپشن فرابورس [موافقم]
- بیانیه ریسک معاملات ثانویه صندوق جسورانه مربوط به ص.ج. ستاره برتر 20%تادیه - نماد استارز [موافقم]
- بیانیه ریسک معاملات ثانویه صندوق جسورانه مربوط به ص.ج. پویا الگوریتم 20%تادیه - نماد پویا [موافقم]
- بیانیه ریسک معاملات اختیار فروش تبیی [موافقم]
- بیانیه ریسک معاملات بازار پایه فرابورس [موافقم]
- بیانیه ریسک معاملات ثانویه صندوق جسورانه مربوط به ص.ج. سرو رشد پایداریکم 20%تادیه (ویسرو) [موافقم]
- بیانیه ریسک معاملات شرطی [موافقم]
- بیانیه ریسک معاملات گواهی سپرده کلایی خاص (سیمان، مس کاند، میلگرد و ...) [موافقم]
- بیانیه ریسک صندوق سرمایه گذاری سهامی اهرمی کاریزما [موافقم]
- بیانیه ریسک معاملات ثانویه صندوق جسورانه مربوط به ص.ج. پیشرفت 30%تادیه - نماد پیشرفت [موافقم]

سقف خرید: 10,000

وضعیت بازار دیدهبان پورتنفو سفارشات جستجو

رایان هم افزا
تست 12345
شرکت کارگزاری آتی ساز بازار

حساب کاربری

توافق نامه‌ها

پیام‌ها

پورتنفو سپرده گذاری

دفتر سفارشات

عرضه اولیه

دفتر سفارشات عرضه/پذیره

تغییر کارگزار ناظر

درخواست وجه

پرداخت الکترونیک

گردش حساب

گزارش ورود و خروج

تنظیمات

خروج

version 1.5.0

پیام ها

عدد داخل دایره روبروی این گزینه، تعداد پیام‌های خوانده نشده می‌باشد. این منو شامل ۴ تب در قسمت بالای صفحه می‌باشد.

ناظر بازار: شامل پیام هایی است که در طول ساعت بازار گذاشته می‌شود.

ناظر پرتفو: شامل پیام های ناظر مربوط به نمادهای شماست که در واقع پیام‌های ناظر بازار را برای نمادهایی که شما در پرتفو خود دارید فیلتر می‌کند.

مدیر معاملات: پیامی است که توسط کارگزاری گذاشته می‌شود

رایان هم افزا: پیام‌هایی که مشکلات

نرم افزاری، مشکلات سفارش و هسته و ...

را اطلاع‌رسانی می‌کند.

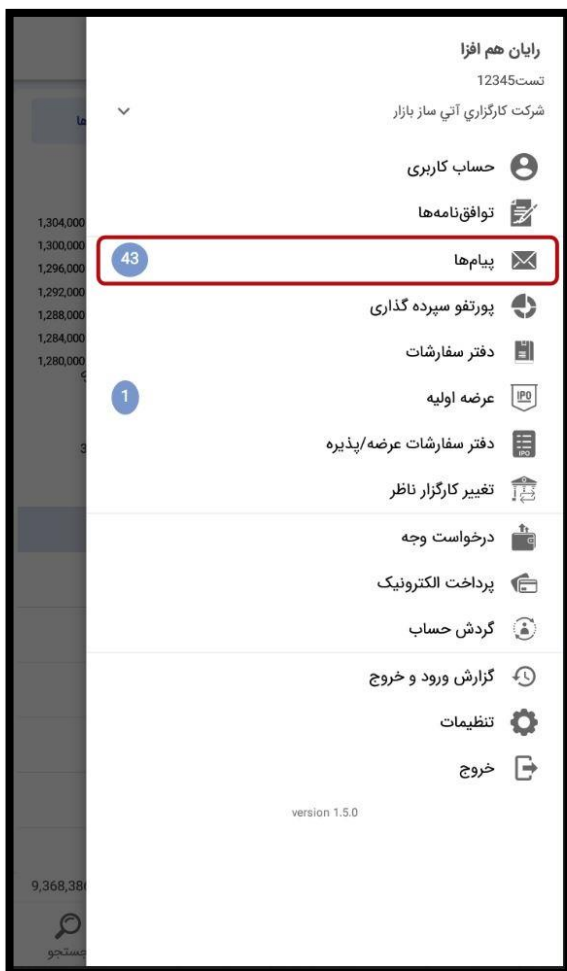

پرتفو سپرده گذاری

در این قسمت دارایی سهام شما نمایش داده می‌شود. لازم به ذکر است در این قسمت تنها نمادهایی به شما نمایش داده می‌شود که دارایی شماست و در همین کارگزاری معامله شده است (کارگزار ناظر همین کارگزاری بوده است). همچنین علاوه بر نام نمادها، تاریخ، تعداد دارایی نماد، قیمت پایانی و قیمت روز، قیمت آخرین معامله و ارزش روز به شما نمایش داده می‌شود.

هنگام انتخاب تب [دیده بان](#) از پایین صفحه نیز، ابتدا به صورت پیش فرض پرتفو سپرده گذاری نمایان می‌شود.

در این قسمت نیز می‌توانید با کشیدن انگشت خود روی نماد به سمت چپ یا راست، اقدام به [خرید](#) یا [فروش](#) نماد کنید.

پرتفو سپرده گذاری

جمع (قیمت پایانی): 6,173,475 جمع (آخرین قیمت): 6,142,115

نماد	تاریخ	قیمت پایانی	قیمت آخرین معامله	وضعیت
	تعداد دارایی	ارزش روز	ارزش روز	
غیاذر 1	1400/11/17	39,350	39,150	
مجاز	156	6,139 M	6,107 M	
آوا 1	1400/11/17	6,975	6,943	
مجاز	5	34,875	34,715	

سقف خرید: 9,368,386

جستجو سفارشات پرتفو دیده بان وضعیت بازار

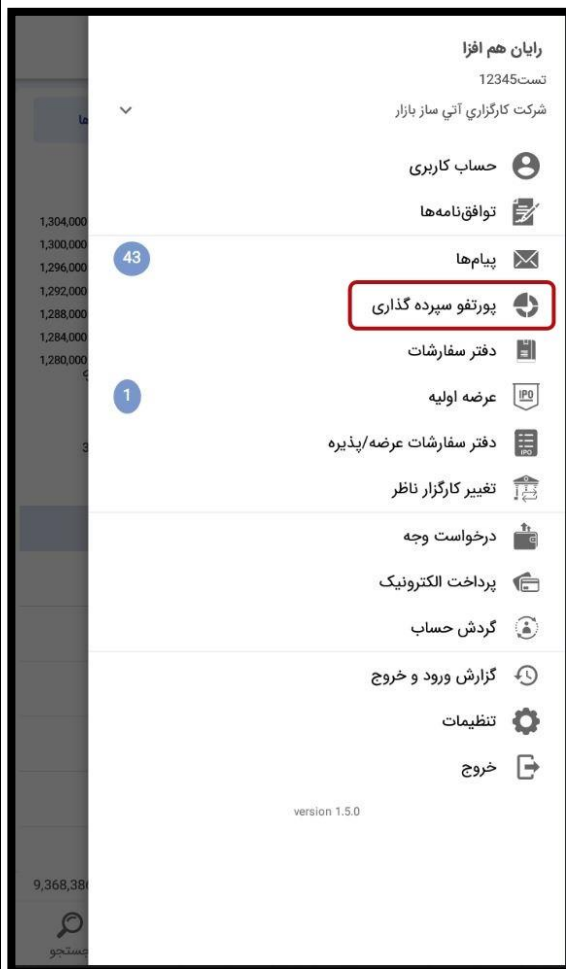

دفتر سفارشات

در این قسمت، سابقه سفارشات شما نمایش داده می‌شود که شامل نماد، تاریخ و زمان معامله، تعداد و قیمت سفارش و وضعیت سفارش می‌باشد.

در سمت راست نماد، رنگ قرمز نشان دهنده سفارش فروش و رنگ سبز نشان دهنده سفارش خرید می‌باشد.

با کلیک روی نماد، اطلاعات نماد مطابق آن چه در قسمت **وضعیت بازار** توضیح داده شد، نمایش داده می‌شود.

نماد	تاریخ زمان	تعداد قیمت	وضعیت
ذآوا	1400/11/17 14:22:11	1 6,510	حذف شده
ذغیآذر	1400/11/17 11:35:30	1 38,750	انجام کلی
ذغیآذر	1400/11/17 11:34:27	1 39,200	انجام کلی
ذغیآذر	1400/11/17 11:33:00	1 39,100	انجام کلی
بورس	1400/11/17 08:02:12	1 1	خطا
ذفرابورس	1400/11/17 08:02:12	1 1	خطا
بورس	1400/11/17 08:01:42	1 1	خطا

سقف خرید: 9,368,386

جستجو سفارشات پورتنفو دیده‌بان وضعیت بازار

رایان هم افزا
تست: 12345
شرکت کارگزاری آتی ساز بازار

حساب کاربری
توافق‌نامه‌ها
پیام‌ها (43)
پورتنفو سپرده گذاری
دفتر سفارشات (1)
عرضه اولیه
دفتر سفارشات عرضه/پذیره
تغییر کارگزار ناظر
درخواست وجه
پرداخت الکترونیک
گردش حساب
گزارش ورود و خروج
تنظیمات
خروج

version 1.5.0

9,368,386

جستجو

با کلیک روی علامت  جزئیات بیشتری از سفارش نمایش داده می‌شود.

دفتر سفارشات			
تاریخ از: 1400/11/07		تاریخ تا: 1400/11/17	
نماد	تاریخ زمان	تعداد قیمت	وضعیت
ذآوا	1400/11/17 14:22:11	1 6,510	حذف شده 
نوع اعتبار: روز		محل تامین اعتبار: مانده ریالی و اعتبار	
حجم معامله شده: 0		قیمت میانگین: 0	
سوابق			
1400/11/17-14:22:11 درخواست ایجاد خرید 1 عدد به قیمت 6510 با اعتبار روز			
1400/11/17-14:22:11 تایید درخواست توسط هسته معاملات			
1400/11/17-14:24:09 درخواست لغو سفارش			
1400/11/17-14:24:09 تایید درخواست توسط هسته معاملات			
ذغپآذر	1400/11/17 11:35:30	1 38,750	انجام کلی
ذغپآذر	1400/11/17 11:34:27	1 39,200	انجام کلی
ذغپآذر	1400/11/17 11:33:00	1 39,100	انجام کلی
سقف خرید: 9,368,386			
 جستجو	 سفارشات	 پورتنفو	 دیده‌بان
 وضعیت بازار			

برای جستجوی دقیق تر می توانید روی علامت  کلیک کنید و بر اساس فیلترهای موجود، جستجو را انجام دهید.

دفتر سفارشات

تاریخ از: 1400/11/07 تا: 1400/11/17

نماد	تاریخ زمان	تعداد قیمت	وضعیت
ذآوا	1400/11/17 14:22:11	1 6,510	حذف شده
<p>نوع اعتبار: روز حجم معامله شده: 0 محل تامین اعتبار: محل تامین اعتبار: مانده ریالی و اعتبار قیمت میانگین: 0</p> <p>سوابق</p> <p>1400/11/17-14:22:11 درخواست ایجاد خرید 1 عدد به قیمت 6510 با اعتبار روز 1400/11/17-14:22:11 تایید درخواست توسط هسته معاملات 1400/11/17-14:24:09 درخواست لغو سفارش 1400/11/17-14:24:09 تایید درخواست توسط هسته معاملات</p>			
ذغیآذر	1400/11/17 11:35:30	1 38,750	انجام کلی
ذغیآذر	1400/11/17 11:34:27	1 39,200	انجام کلی
ذغیآذر	1400/11/17 11:33:00	1 39,100	انجام کلی
سقف خرید: 9,368,386			

جستجو سفارشات پورتنفو دیده بان وضعیت بازار

فیلتر

تاریخ از: 1400/11/07 تا: 1400/11/17

نماد

نوع نماد

میانگین قیمت از: میانگین قیمت تا

قیمت از: قیمت تا

ارزش خالص از: ارزش خالص تا

تعداد از: تعداد تا

حجم مانده از: حجم مانده تا

ارزش ناخالص از: ارزش ناخالص تا

حجم معامله شده از: حجم معامله شده تا

محل تامین اعتبار

نوع سیستم

نوع عملیات

عرضه اولیه

نمادهایی که برای اولین بار در بازار بورس یا فرابورس پذیرفته می شوند، امکان ثبت سفارش برایشان وجود دارد.

این قسمت شامل دو تب عرضه اولیه و سفارشات/معاملات می باشد. در تب عرضه اولیه علاوه بر نام نماد، وضعیت، تاریخ عرضه اولیه، ساعت شروع عرضه اولیه و ساعت پایان عرضه اولیه نیز به شما نمایش داده می شود.

همچنین در بالای مشخصات ذکر شده، مبلغ مورد نیاز برای ثبت سفارش عرضه اولیه مشخص شده است.

برای ثبت سفارش عرضه اولیه:

۱. روی دکمه ثبت سفارش کلیک کنید.

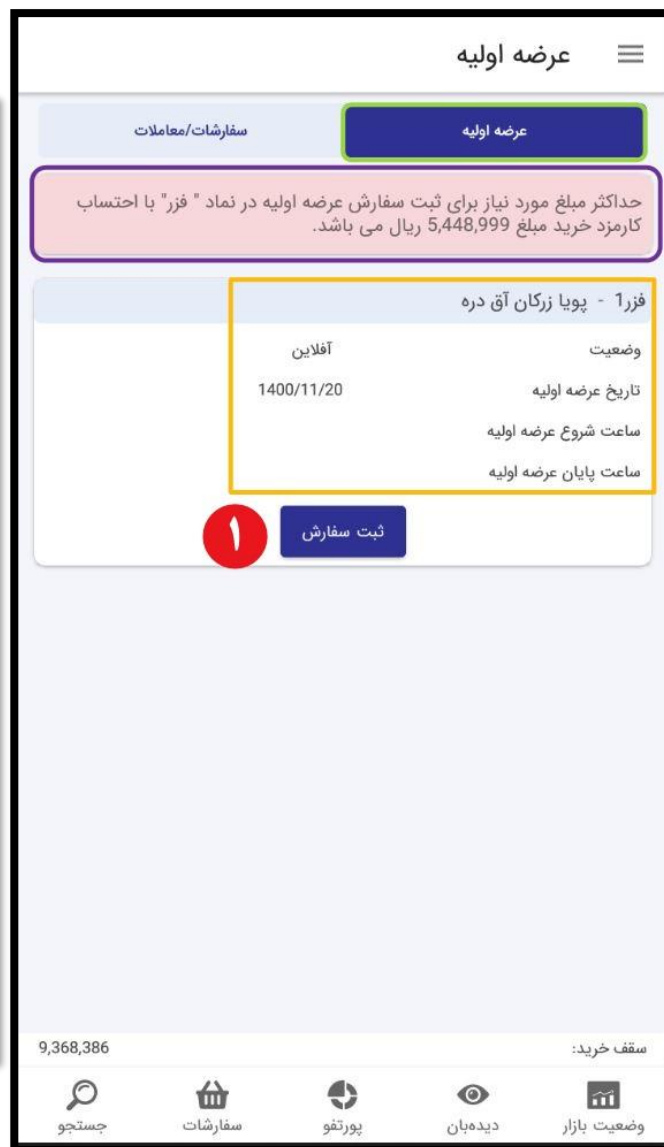

عرضه اولیه →

فرز 1 - پویا زرکان آق دره

وضعیت نماد	آفلاین
تاریخ عرضه اولیه	1400/11/20
ساعت شروع عرضه اولیه	
ساعت پایان عرضه اولیه	
آستانه تعداد	1 - 250
آستانه قیمت	17,726 - 21,666

تعداد: 250

قیمت: 21,666

کارمزد: 19,673

محل تامین اعتبار
حساب نزد کارگزار

با شرایط سفارش آفلاین موافقم.

سفارش آفلاین

سقف خرید: 9,368,386

جستجو سفارشات پورتفو دیده بان وضعیت بازار

۲. تعداد مد نظر خود را با توجه به آستانه تعداد وارد کنید.

۳. قیمت نماد مد نظر خود را با توجه به آستانه قیمت وارد کنید.

۴. تیک "با شرایط سفارش آفلاین موافقم" را بزنید (این تیک در صورتی که وضعیت نماد آفلاین باشد، نمایش داده می شود).

۵. روی دکمه سفارش آفلاین کلیک کنید (کلمه آفلاین در صورتی که وضعیت نماد آفلاین باشد، نمایش داده می شود).

در تب سفارشات/معاملات، سفارشات عرضه اولیه ثبت شده نمایش داده می‌شود. در صورتی که انگشت خود را روی نماد نگه دارید (لانگ پرس انجام دهید)، دو گزینه ویرایش سفارش و حذف سفارش نمایان می‌شوند که با استفاده از این گزینه‌ها می‌توانید سفارش عرضه اولیه خود را به ترتیب ویرایش و حذف کنید.

دفتر سفارشات عرضه/پذیره

در این قسمت، سابقه سفارشات شما نمایش داده می‌شود که شامل نماد، تاریخ و زمان معامله، تعداد و قیمت سفارش و وضعیت سفارش می‌باشد. با کلیک روی علامت جزئیات  بیشتری از سفارش نمایش داده می‌شود.

برای جستجوی دقیق‌تر می‌توانید روی علامت  کلیک کنید و بر اساس فیلترهای موجود، جستجو را انجام دهید (مانند توضیحات ارائه شده در قسمت [دفتر سفارشات](#) عمل کنید)

نماد	تاریخ زمان	تعداد قیمت	وضعیت
فزر1	1400/11/17 20:55:56	250 21,666	ثبت شده - پرداخت نشده
محل تامین اعتبار: مانده ریالی و اعتبار			حجم معامله شده: 0

- رایان هم افزا
- تست 12345
- شرکت کارگزاری آتی سازه بازار
- حساب کاربری
- توافق نامه ها
- پیام ها
- پورتفو سپرده گذاری
- دفتر سفارشات
- عرضه اولیه
- دفتر سفارشات عرضه/پذیره**
- تغییر کارگزار ناظر
- درخواست وجه
- پرداخت الکترونیک
- گردش حساب
- گزارش ورود و خروج
- تنظیمات
- خروج

version 1.5.0

تغییر کارگزار ناظر

در سامانه معاملات بازار، دارایی سهامداران زیر نظر یک کارگزار قرار می‌گیرد که به آن، کارگزار ناظر گفته می‌شود. هرچند سهامداران می‌توانند با مراجعه به هریک از کارگزاران خود نسبت به خرید سهام اقدام نمایند و دارایی سهامدار در یک نماد معاملاتی زیر نظر یک کارگزار ناظر و در نماد معاملاتی دیگر زیر نظر کارگزار ناظر دیگری باشد و شما می‌توانید در چندین کارگزاری حساب معاملاتی داشته باشید و محدودیتی در تعداد کارگزاری‌های شما وجود ندارد اما سهامداران، دارایی‌های سهام خود را صرفاً از طریق آن کارگزار ناظر می‌توانند به فروش برسانند.

در ادامه منوی **تغییر کارگزار ناظر** را بررسی خواهیم کرد.

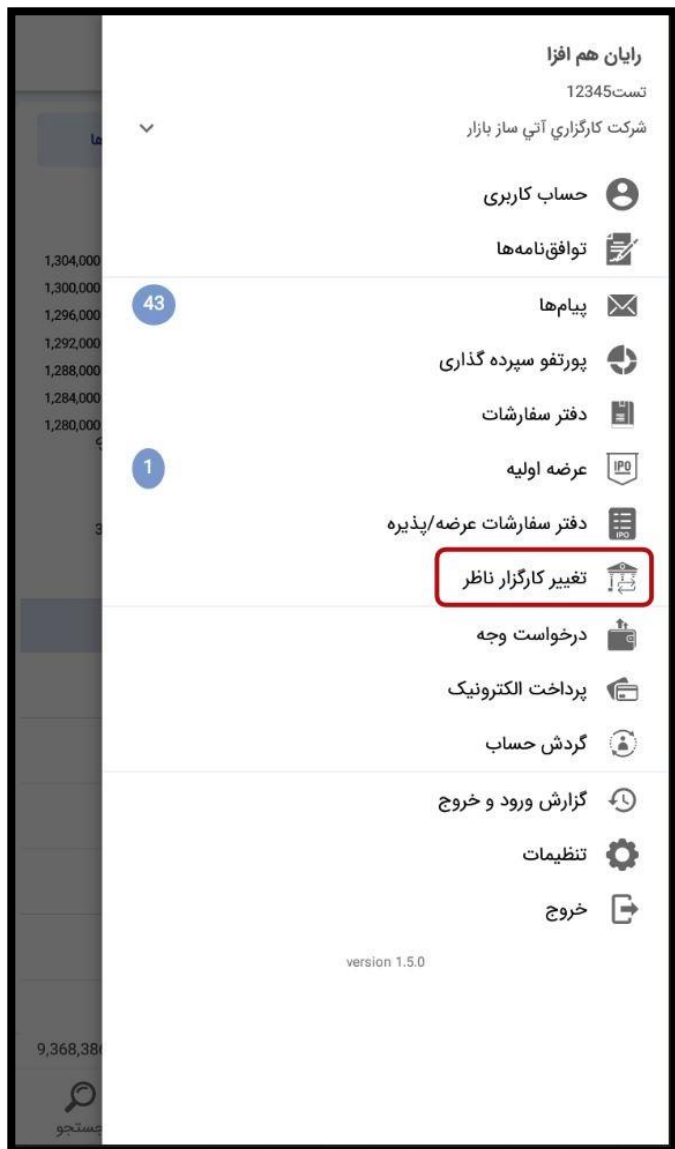

این قسمت شامل دو تب **تغییر کارگزار ناظر جدید** و **لیست تغییر کارگزار ناظر** می باشد. برای ثبت درخواست تغییر کارگزار ناظر، از تب تغییر کارگزار ناظر جدید، مراحل زیر را انجام دهید:

۱. نماد مورد نظر را جستجو کنید.

۲. در این قسمت در صورتی که تیک "برگه سهم نزد کارگزاری می باشد" گذاشته شود، نیازی به آپلود برگه سهم نمی باشد و در صورتی که این تیک برداشته شود، قسمت A نمایش داده خواهد شد و از این قسمت می توانید اقدام به آپلود برگه سهم نمایید (توضیحات، صفحه بعد).

۳. در این قسمت می توانید در صورت نیاز، توضیحات بیشتر را قید نمایید.

۴. در نهایت روی دکمه ذخیره کلیک کنید تا درخواست ثبت گردد.

توضیحات شکل، قسمت A:

با کلیک بر روی گزینه آپلود تصویر آخرین برگه سهام، می توانید از سه طریق انتخاب از گالری، انتخاب فایل و استفاده از دوربین، برگه سهام مورد نظر را آپلود کنید و روی دکمه **تأیید** کلیک کنید. سپس **مرحله ۳ و ۴** را انجام دهید.

تغییر کارگزار ناظر

لیست تغییر کارگزار ناظر تغییر کارگزار ناظر جدید

وضعیت	تاریخ درخواست	نماد
انتظار اقدام	1400/11/17	فولاد
انجام شده	1400/10/28	ذدشیری
تغییر وضعیت به مشاهده شده 1400/10/28-14:29		
تغییر وضعیت به انجام شده 1400/10/28-14:55		
رد شده	1400/10/28	هحافرین 0106
رد شده	1400/10/22	کالا
دلیل رد شدن: تست رایان هم افزا		
انجام شده	1400/10/19	آپ
انجام شده	1400/10/18	آپ
انجام شده	1400/10/15	آپ
انجام شده	1400/09/01	بذر

حذف درخواست | مشاهده فایل

سقف خرید: 9,368,386

جستجو سفارشات پورتفو دیده بان وضعیت بازار

در تب لیست تغییر کارگزار ناظر، تمامی درخواست‌های تغییر کارگزار ناظر ثبت شده را مشاهده می‌کنید. در این قسمت نماد، تاریخ درخواست و وضعیت نمایش داده می‌شود.

درخواست‌هایی که در وضعیت انتظار اقدام هستند، با آیکون نمایش داده می‌شوند. در صورتی که انگشت خود را روی نماد با وضعیت انتظار اقدام نگه دارید (لانگ پرس انجام دهید)، دو گزینه مشاهده فایل و حذف درخواست نمایان می‌شوند که می‌توانید به ترتیب فایل برگه سهم آپلود شده را مشاهده و یا درخواست خود را حذف نمایید.

درخواست‌هایی که در وضعیت انجام شده هستند، با آیکون نمایش داده می‌شوند.

درخواست‌هایی که در وضعیت رد شده هستند، با آیکون نمایش داده می‌شوند.

همچنین با کلیک بر روی علامت می‌توانید جزئیات بیشتری از درخواست‌های ثبت شده را مشاهده نمایید.

درخواست وجه

این قسمت شامل دو تب درخواست وجه جدید و لیست درخواست وجه می باشد.

در قسمت درخواست وجه جدید می توانید مبلغ حاصل از فروش سهام خود و یا واریزی های خود را برداشت کنید

برای ثبت درخواست وجه جدید:

۱. تاریخ مد نظر جهت درخواست وجه را انتخاب کنید.
۲. مبلغ مد نظر خود را وارد کنید (می توانید همه یا بخشی از موجودی خود را برداشت کنید).
۳. شماره حساب بانکی خود را انتخاب کنید.
۴. در صورت نیاز، توضیحاتی را اضافه کنید.
۵. روی دکمه ذخیره کلیک کنید.

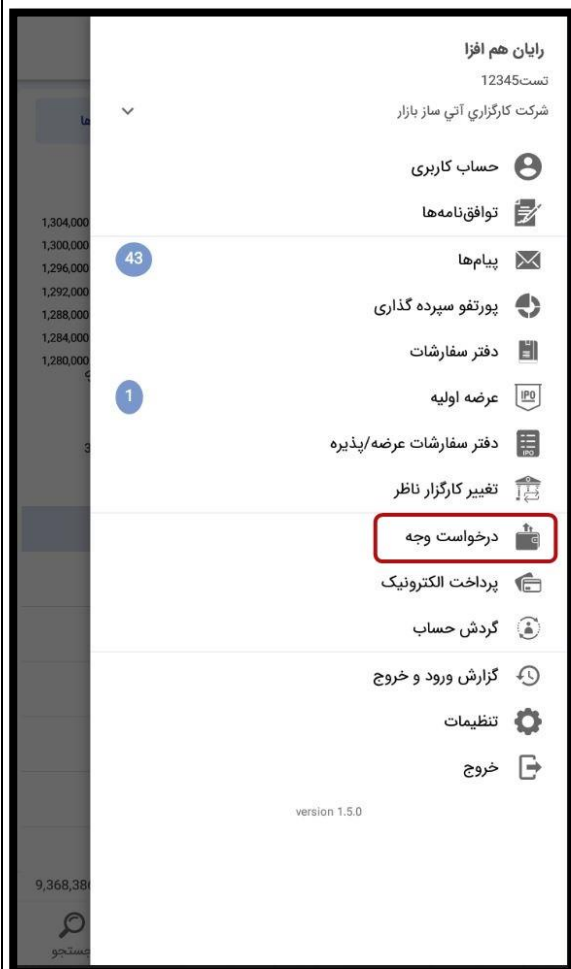
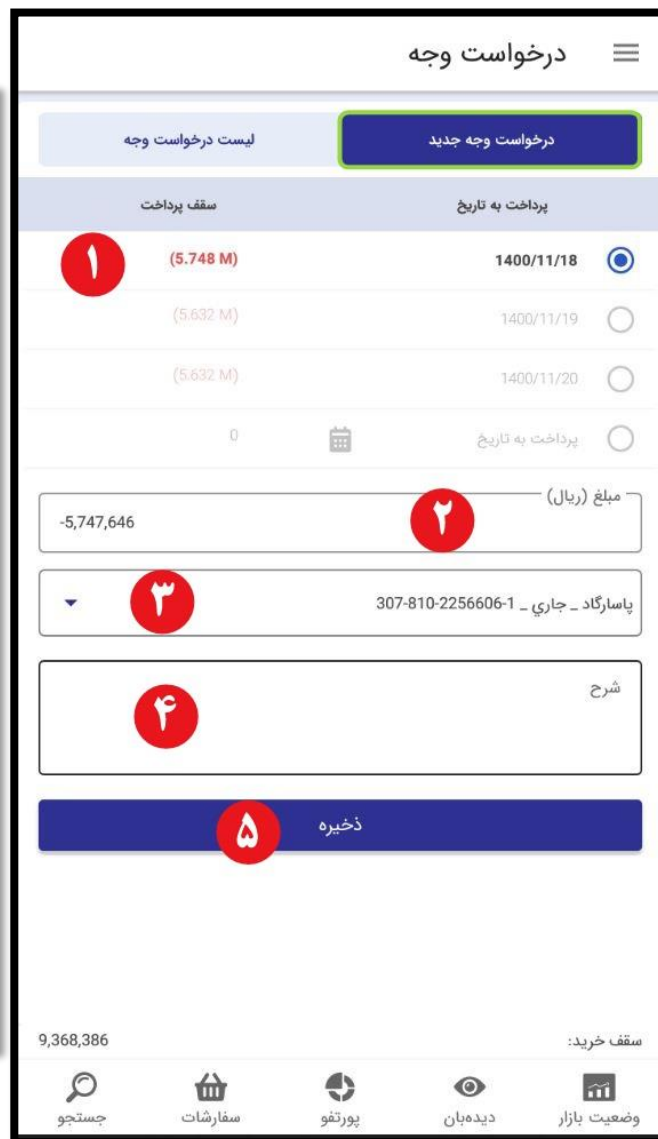

شماره درخواست	تاریخ	مبلغ	وضعیت
15292	1400/06/08	2.148 M	پرداخت شده
حساب بانکی: 307-810-2256606-1 پرداخت به تاریخ: 1400/06/10 شرح:			
221832	1400/05/23	1	باطل شده
14896	1400/03/24	42,659	پرداخت شده
2952	1398/06/03	7,499	پرداخت شده
2950	1398/05/28	1.191 M	پرداخت شده
6436	1393/06/04	5,000	باطل شده

سقف خرید: 9,388,386

جستجو سفارشات پورتفو دیده‌بان وضعیت بازار

در تب لیست درخواست وجه، سابقه درخواست وجه‌های خود را می‌توانید مشاهده کنید و همچنین وضعیت درخواست وجه نیز در این قسمت قابل مشاهده می‌باشد که شامل شماره درخواست، تاریخ، مبلغ و وضعیت می‌باشد.

با کلیک بر روی علامت  می‌توانید جزئیات بیشتری از درخواست‌های ثبت شده را مشاهده نمایید.

تنها در صورتی که وضعیت درخواست در حالت در انتظار تأیید باشد، می‌توانید انگشت خود را روی سطر مورد نظر نگه داشته (لانگ پرس انجام دهید)، و درخواست خود را حذف نمایید.

برای جستجوی دقیق‌تر می‌توانید روی علامت  کلیک کنید و بر اساس فیلترهای موجود، جستجو را انجام دهید.

پرداخت الکترونیک

این قسمت شامل دو تب پرداخت الکترونیک جدید و تاریخچه پرداخت الکترونیک می‌باشد.

در تب پرداخت الکترونیک جدید می‌توانید با انتخاب درگاه‌های بانکی موجود و وارد کردن مبلغ مورد نظر (بر حسب ریال)، حساب خود را شارژ نمایید و با این مبلغ اقدام به انجام معامله نمایید.

برای شارژ حساب کاربری خود:

۱. یکی از درگاه‌های پرداخت را انتخاب کنید.
۲. مبلغ مد نظر خود را بر حسب ریال وارد کنید.
۳. روی دکمه ذخیره کلیک کنید.

درگاه بانکی باز می‌شود و پس از پرداخت، حساب کاربری شما شارژ می‌شود.

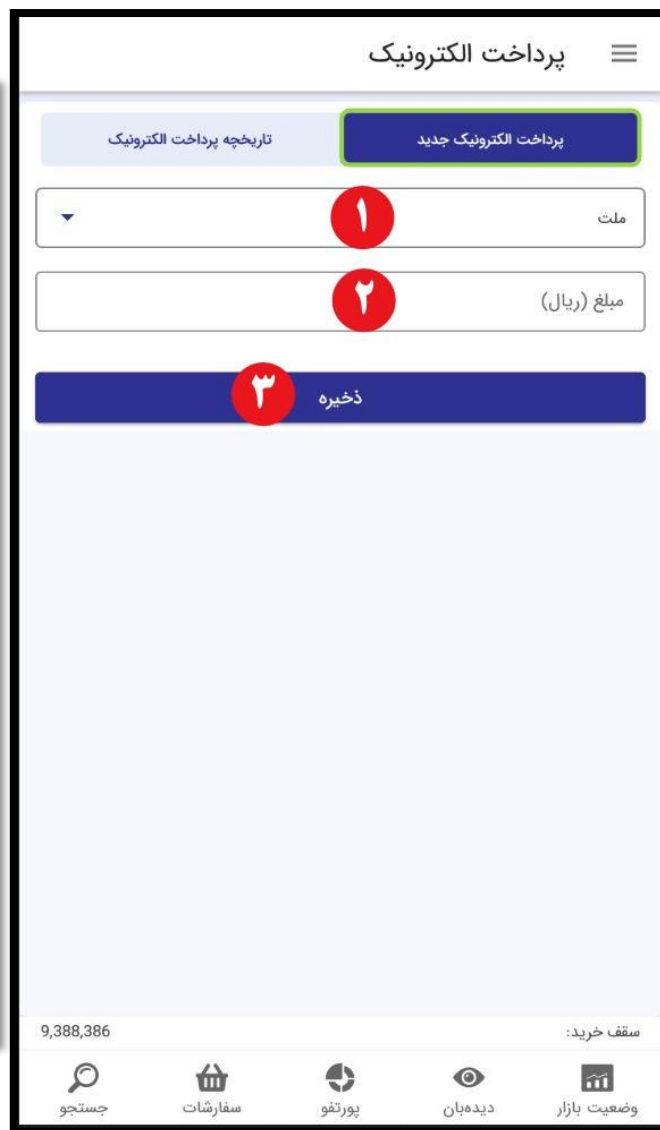

پرداخت الکترونیک

تاریخچه پرداخت الکترونیک

وضعیت	مبلغ	تاریخ و زمان	بانک
کامل	20,000	22:22 - 1400/11/17	سامان
کد پیگیری: 54399396			
کد واریز:			
بدون واریز	100,000	09:54 - 1400/11/17	سامان
دارای خطا	100,000	09:54 - 1400/11/17	پارسیان
دارای خطا	100,000	09:53 - 1400/11/17	ملت
بدون واریز	325,000	17:41 - 1400/11/12	سامان
دارای خطا	32,500	17:41 - 1400/11/12	پارسیان
دارای خطا	325,000	17:41 - 1400/11/12	پارسیان
دارای خطا	325,000	17:40 - 1400/11/12	ملت
دارای خطا	58,000	12:00 - 1400/11/12	ملت
دارای خطا	10,000	17:46 - 1400/11/11	پارسیان
سقف خرید: 9,388,386			

وضعیت بازار دیدهبان پورتفو سفارشات جستجو

در تب تاریخچه پرداخت الکترونیک، سابقه پرداخت‌های شما و در واقع سابقه شارژ حساب کاربری شما، نمایش داده می‌شود که شامل بانک، تاریخ و زمان، مبلغ و وضعیت پرداخت می‌باشد.

با کلیک بر روی علامت  می‌توانید جزئیات بیشتری از درخواست‌های ثبت شده را مشاهده نمایید.

برای جستجوی دقیق‌تر می‌توانید روی علامت  کلیک کنید و بر اساس فیلترهای موجود، جستجو را انجام دهید.

گردش حساب

در این قسمت هر معامله خرید یا فروش و واریز و دریافت‌های شما نشان داده می‌شود. این قسمت شامل تاریخ، مبلغ بدهکار/بستانکار و مانده در هر سطر می‌باشد.

همچنین در قسمت پایین صفحه، اصل و سود اوراق مشارکت بانکی، مانده بدون معاملات آخر و مانده نهایی شما نمایش داده می‌شود.

با کلیک بر روی علامت  می‌توانید جزئیات بیشتری از درخواست‌های ثبت شده را مشاهده نمایید.

برای جستجوی دقیق‌تر می‌توانید روی علامت  کلیک کنید و بر اساس فیلترهای موجود، جستجو را انجام دهید.

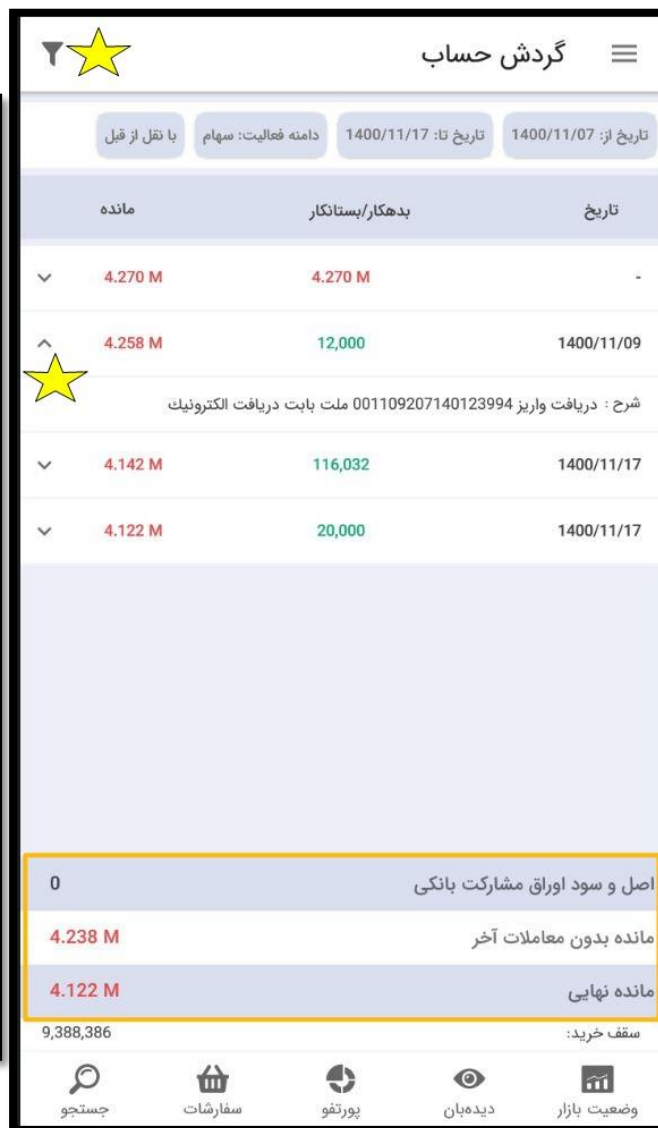

تاریخ	بدهکار/بستانکار	مانده
-	4.270 M	4.270 M
1400/11/09	12,000	4.258 M
شرح : دریافت واریز 001109207140123994 ملت بابت دریافت الکترونیک		
1400/11/17	116,032	4.142 M
1400/11/17	20,000	4.122 M
اصل و سود اوراق مشارکت بانکی 0		
مانده بدون معاملات آخر 4.238 M		
مانده نهایی 4.122 M		
سقف خرید: 9,388,386		

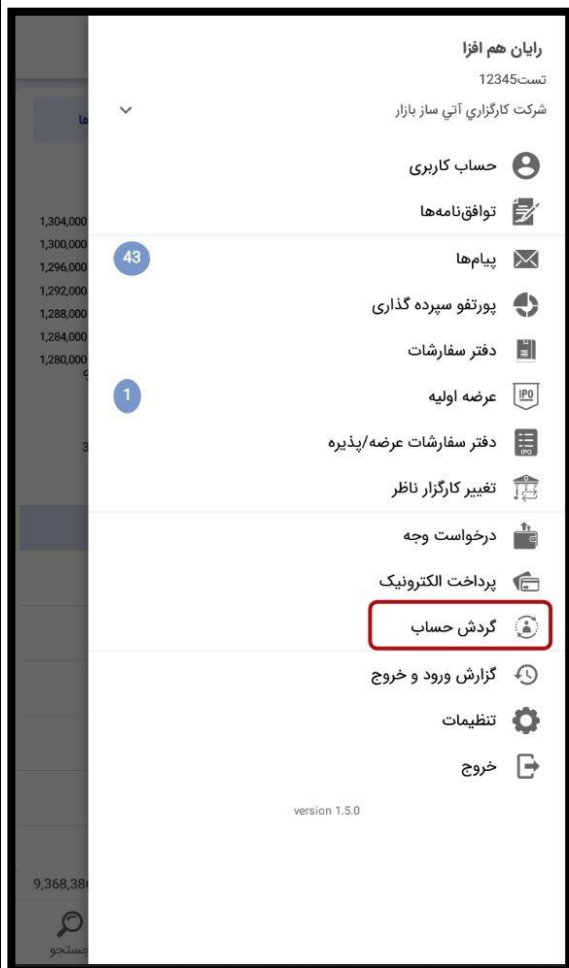

گزارش ورود و خروج

در این قسمت سابقه ورود و خروج شما به اپلیکیشن نمایش داده می شود که شامل وضعیت، تاریخ، زمان و IP می باشد.

برای جستجوی دقیق تر می توانید روی علامت  کلیک کنید و بر اساس فیلترهای موجود، جستجو را انجام دهید.

وضعیت	تاریخ	زمان	IP
ورود موفق	1400/11/17	22:26	[REDACTED]
ورود موفق	1400/11/17	18:28	[REDACTED]
ورود موفق	1400/11/17	17:54	[REDACTED]
ورود موفق	1400/11/17	17:33	[REDACTED]
ورود موفق	1400/11/17	17:28	[REDACTED]
ورود موفق	1400/11/17	17:17	[REDACTED]
ورود موفق	1400/11/17	17:17	[REDACTED]
ورود موفق	1400/11/17	17:07	[REDACTED]
ورود موفق	1400/11/17	16:17	[REDACTED]
نام کاربری یا کلمه عبور نادرست	1400/11/17	16:17	[REDACTED]
کد امنیتی نادرست	1400/11/17	16:17	[REDACTED]
نام کاربری یا کلمه عبور نادرست	1400/11/17	16:07	[REDACTED]
کد امنیتی نادرست	1400/11/17	16:07	[REDACTED]
نام کاربری یا کلمه عبور نادرست	1400/11/17	16:06	[REDACTED]

سقف خرید: 9,388,386

وضعیت بازار | دیده بان | پورتنو | سفارشات | جستجو

رایان هم افزا
تست 12345
شرکت کارگزاری آتی ساز بازار

حساب کاربری
توافق نامه ها
پیام ها (43)
پورتنو سپرده گذاری
دفتر سفارشات
عرضه اولیه (1)
دفتر سفارشات عرضه/پذیره
تغییر کارگزار ناظر
درخواست وجه
پرداخت الکترونیک
گردش حساب
گزارش ورود و خروج
تنظیمات
خروج

version 1.5.0

9,368,386

جستجو

تنظیمات

در این قسمت تنظیمات اپلیکیشن قابل مشاهده می باشد.

در این قسمت شما می توانید با فعال کردن گزینه نمایش پاپ آپ پیام ناظر پورتفو، در زمان بازار در هر منو و قسمتی از اپلیکیشن باشید، پیام های ناظر را به شکل پاپ در بالای اپلیکیشن مشاهده نمایید.

با فعال سازی اثر انگشت برای لاگین، می توانید بعد از یک بار وارد کردن نام کاربری و کلمه عبور، در دفعات بعدی با اثر انگشت وارد شوید و نیازی به وارد کردن مجدد نام کاربری و کلمه عبور نداشته باشید.

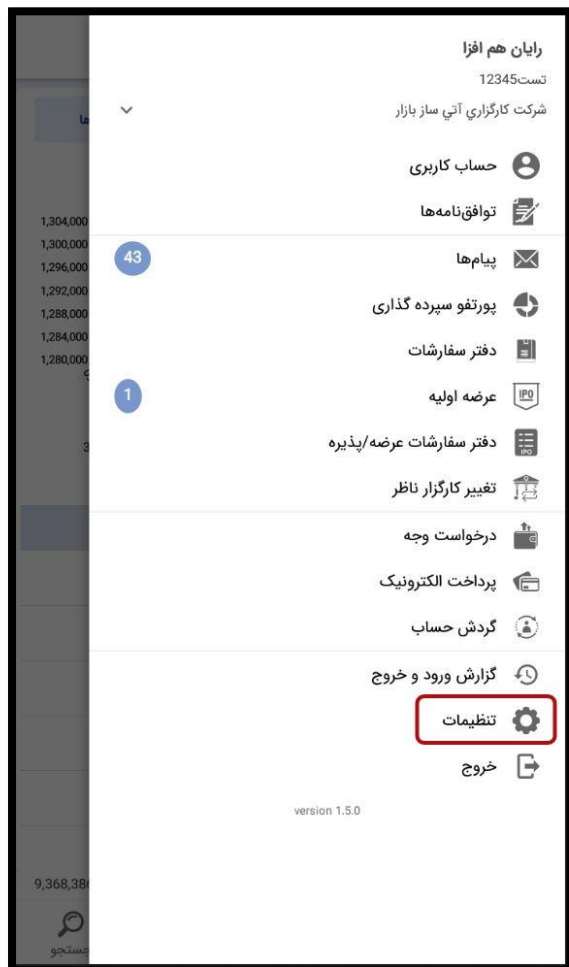

خروج

برای خروج از حساب کاربری جاری، می‌توانید روی گزینه خروج کلیک کنید.

